

VIGA BALDRAME VB1:  
escala 1:25

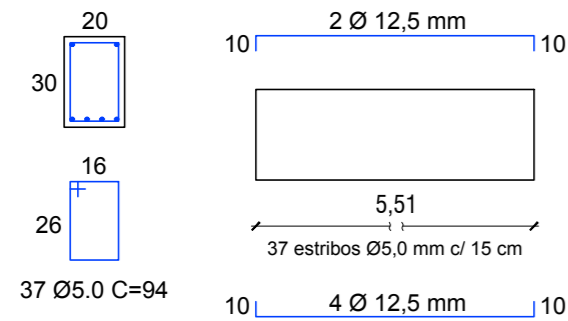

DEMAIS VIGAS BALDRAMES:  
escala 1:25

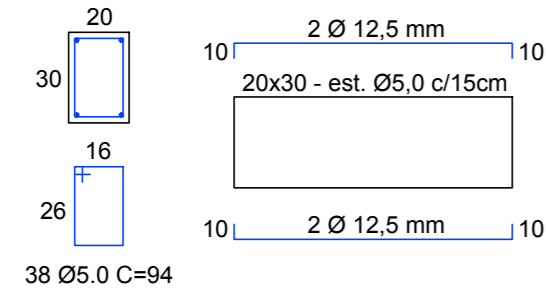

ESTACAS:  
Serão executadas 5 micro estacas de:  
20 cm de diâmetro e 2,75 metros de profundidade:  
3 barras Ø6,3mm estribo Ø5,0mm c/ 15 cm

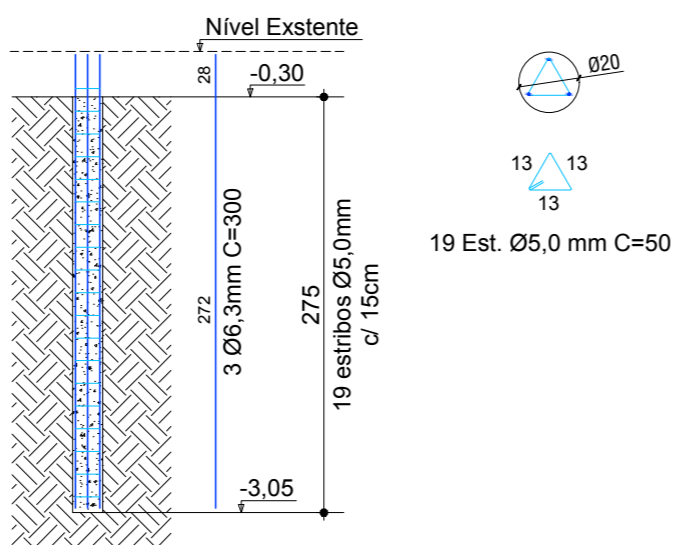

VIGAS DE COBERTURA  
escala 1:25

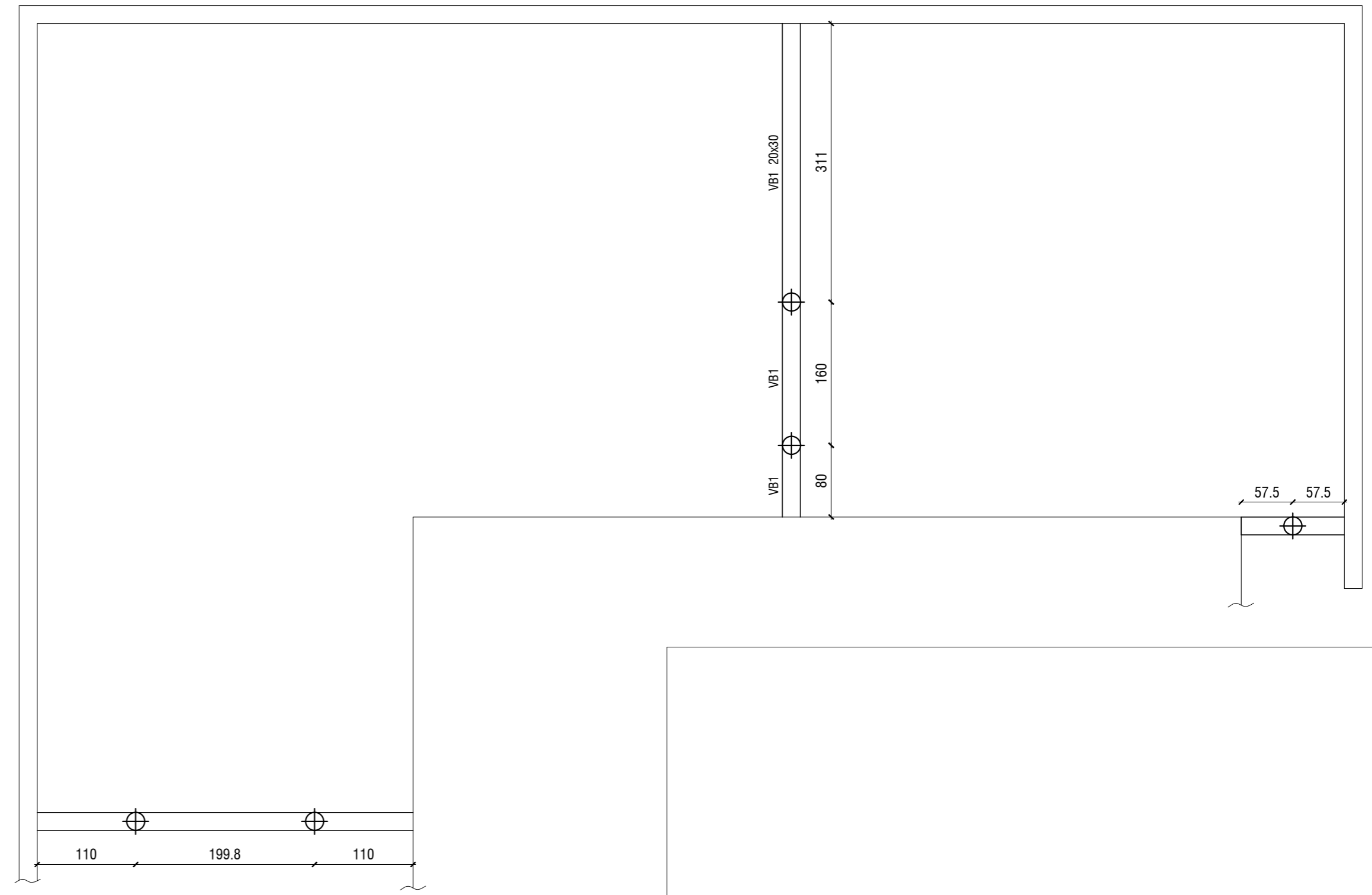
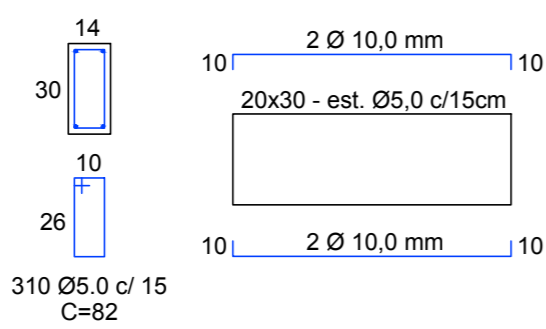

PLANTA DE LOCAÇÃO DAS ESTACAS E VIGAS BALDRAMES  
Escala 1:50

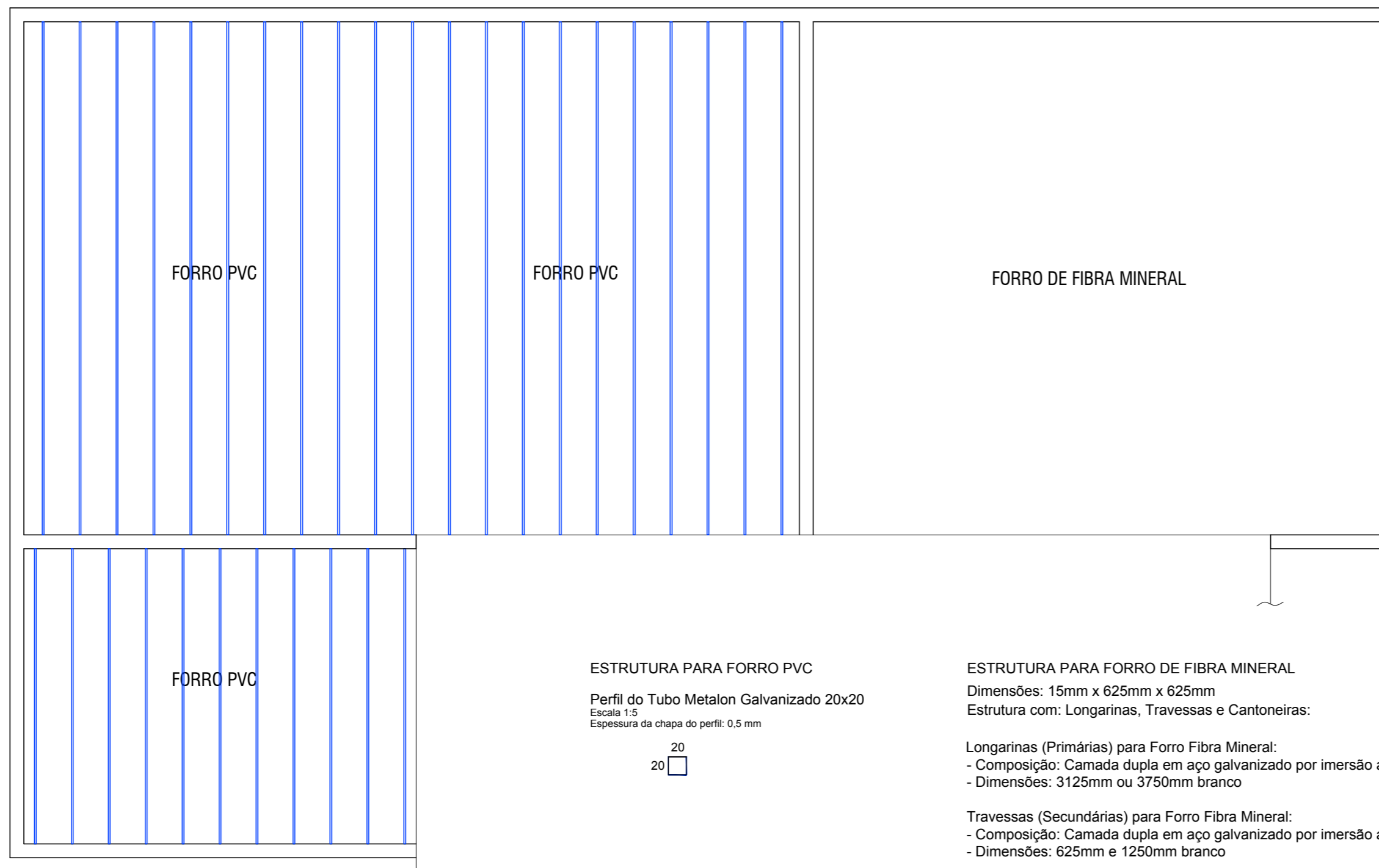

PLANTA DE COBERTURA E DA ESTRUTURA METÁLICA DO FORRO  
Escala 1:50

PROJETO AMPLIAÇÃO CRAS - PREFEITURA MUNICIPAL INHACORÁ/RS

Resposável Técnico: \_\_\_\_\_

PREFEITURA MUNICIPAL INHACORÁ  
Proprietário: \_\_\_\_\_

Engenharia, Arquitetura e Construções  
PROJETO E EXECUÇÃO  
**Taís M.P. Fucilini**  
Engenheira Civil  
CREA RS 40.928

Rua Rio Branco, 970 - Centro  
e-mail: avaliapf@hotmail.com

Santo Augusto | RS | 98590-000  
Tel: (55) 9 9631 8684 - (55) 3781 3641

DESENHO: MATHEUS SPEROTTO DATA: JUNHO DE 2021 ESCALA: Indicada ÁREA: 101,23 m²

PROJETO ESTRUTURAL

PLANTA DE LOCAÇÃO DAS ESTACAS E VIGAS BALDRAMES  
E PLANTA DA ESTRUTURA METÁLICA DO FORRO

03/04

DIREITOS AUTORAIS RESERVADOS