

## MEMORIAL DESCRITIVO DA ÁREA DE INTERVENÇÃO

Contrato de Repasse nº 887975/2019

Operação 1066259-32

Programa de Desenvolvimento e Promoção do Turismo

Pavimentação de acesso ao Centro de Eventos no Município de Inhacorá/RS

### 1 – GENERALIDADES

O presente memorial tem por finalidade descrever a área de intervenção objeto da proposta de Pavimentação de acesso ao Centro de Eventos no Município de Inhacorá/RS.

### 2 – CONDIÇÕES EXISTENTES

Uma vez que trata-se de obra de capeamento asfáltico a Rua Celeste Rolim já apresenta seu traçado definido com meio-fio de concreto e possui pavimentação de calçamento de pedras irregulares de basalto. Existem deformações elásticas no pavimento ocasionadas pelo tráfego ao longo dos anos, as quais serão corrigidas às expensas do proponente, assim como já feito nas demais obras de capeamento asfáltico executadas através de Contratos de Repasse. A rede de drenagem existe parcialmente e será complementada pelo proponente até o início das obras através de equipe própria da Secretaria de Obras, que atua rotineiramente nestes serviços. A rede de distribuição de energia e telecomunicação ocupa a face sul da área de intervenção e não será necessária intervenção na mesma.



Figura 1 – Visual da área de intervenção vista a partir da ponte sobre o Lajeado Engenho em direção oeste.

Fotografia capturada em 16/04/2020.

Não existem elementos naturais relevantes na área de intervenção, uma vez que se trata de rua com ocupação consolidada há décadas. Os acessos são vias urbanas pavimentadas com CBUQ ou calçamento de pedras irregulares de basalto. Quanto à presença de equipamentos públicos existe junto à área de intervenção o Centro de Eventos do Município de Inhacorá, localizado na interseção da Rua Napoleão Moreira Bueno com Rua Celeste Rolim de Moura, que encontra-se representado na *Figura 3*.



Figura 2 – Centro de Eventos. Fotografia capturada em 16/04/2020.



Figura 3 – Lajeado Engenho. Fotografia capturada em 16/04/2020.

Atualmente existe canteiro central com postes de iluminação, os quais serão removidos, seguindo diretriz da administração municipal, que está removendo os canteiros conforme ocorrem as obras de capeamento asfáltico.



Figura 4 – Canteiro central a ser removido.  
Fotografia capturada em 16/04/2020.

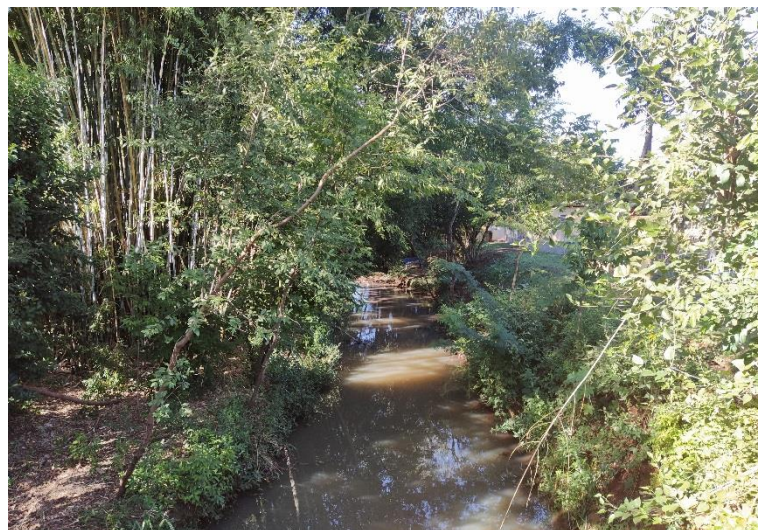

Figura 5 – Rua Fernandes Gomes, interseção com Rua Celeste Rolim de Moura.  
Fotografia capturada em 16/04/2020.



Figura 7 – Visual de Rua Celeste Rolim de Moura, da interseção com a Rua Fernandes Gomes vista em direção leste.  
Fotografia capturada em 16/04/2020.



Figura 6 – Visual da interseção da Rua Hemagoras Rolim com Rua Celeste Rolim de Moura. Fotografia capturada em 16/04/2020.

Inhacorá, 15 de abril de 2020.

---

Eng. Civil Eugenio Frizzo  
CREA-RS 37.544-D

---

Everaldo Bueno Rolim  
Prefeito Municipal