

01 FACHADA LATERAL DIREITA
Escala 1:50

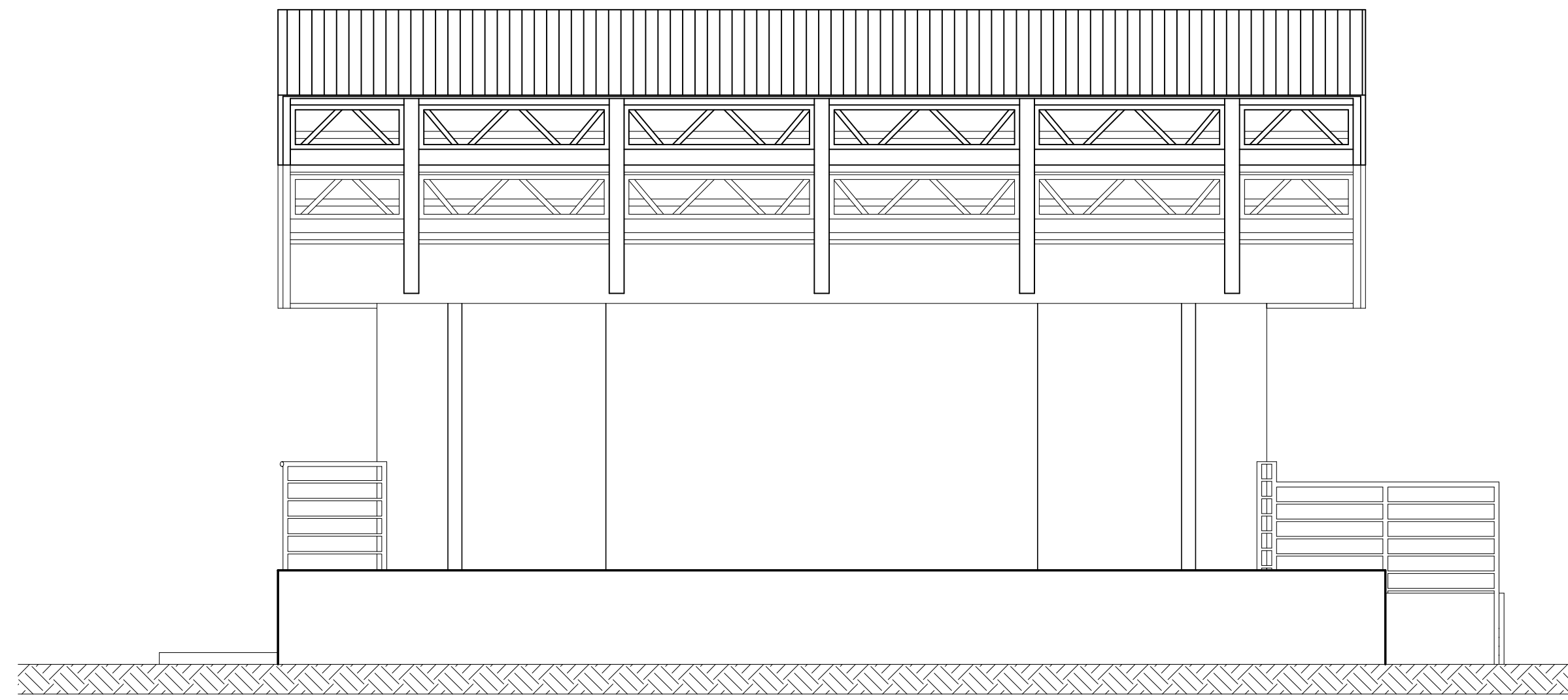

02 FACHADA FRONTAL
Escala 1:50

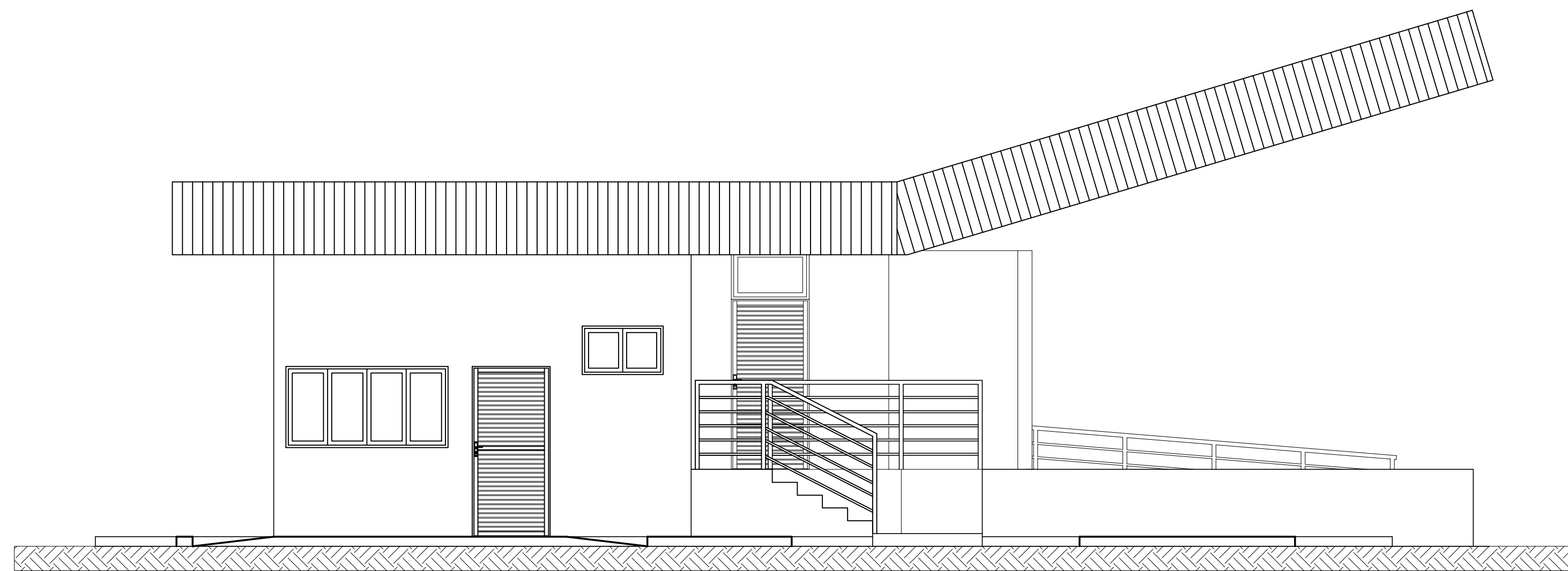

03 FACHADA LATERAL ESQUERDA
Escala 1:50

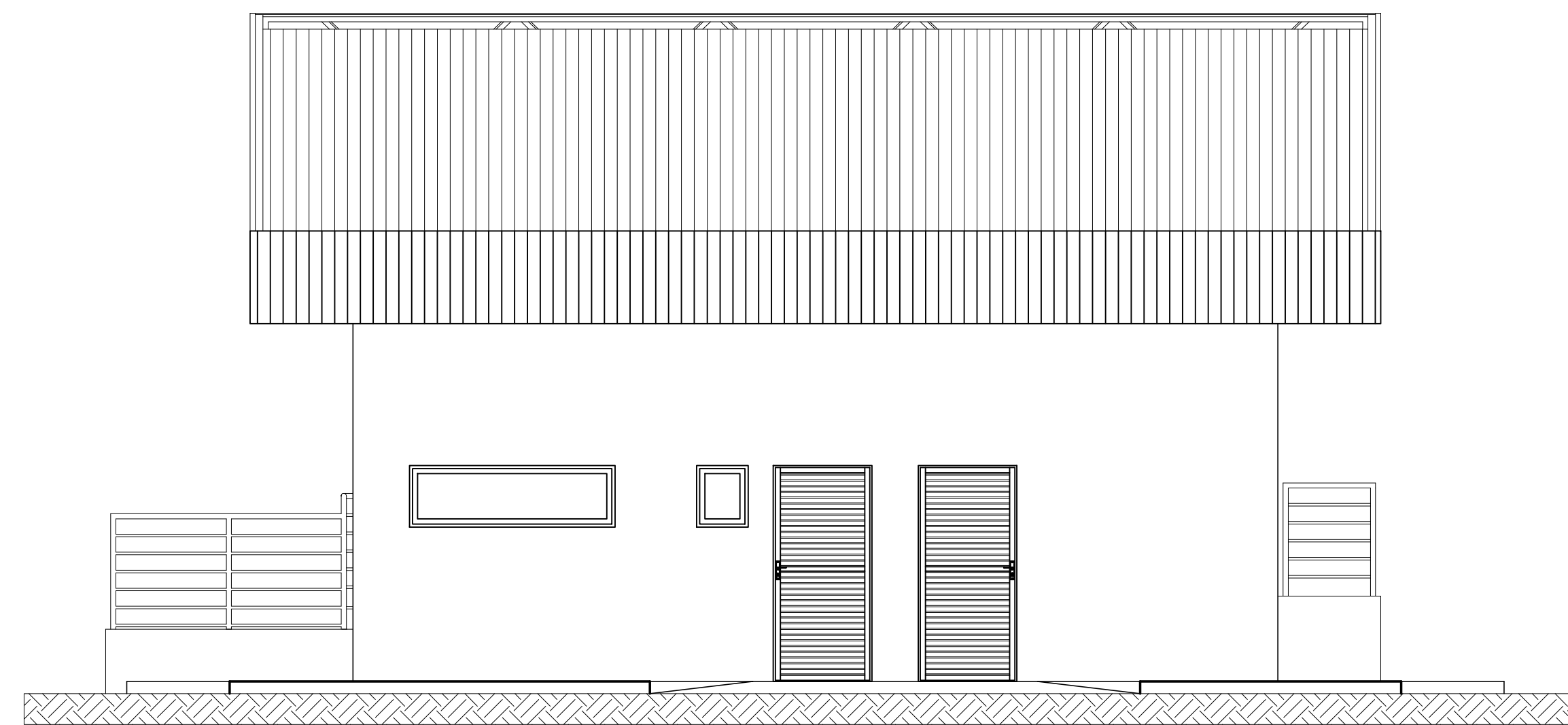

04 FACHADA POSTERIOR
Escala 1:50

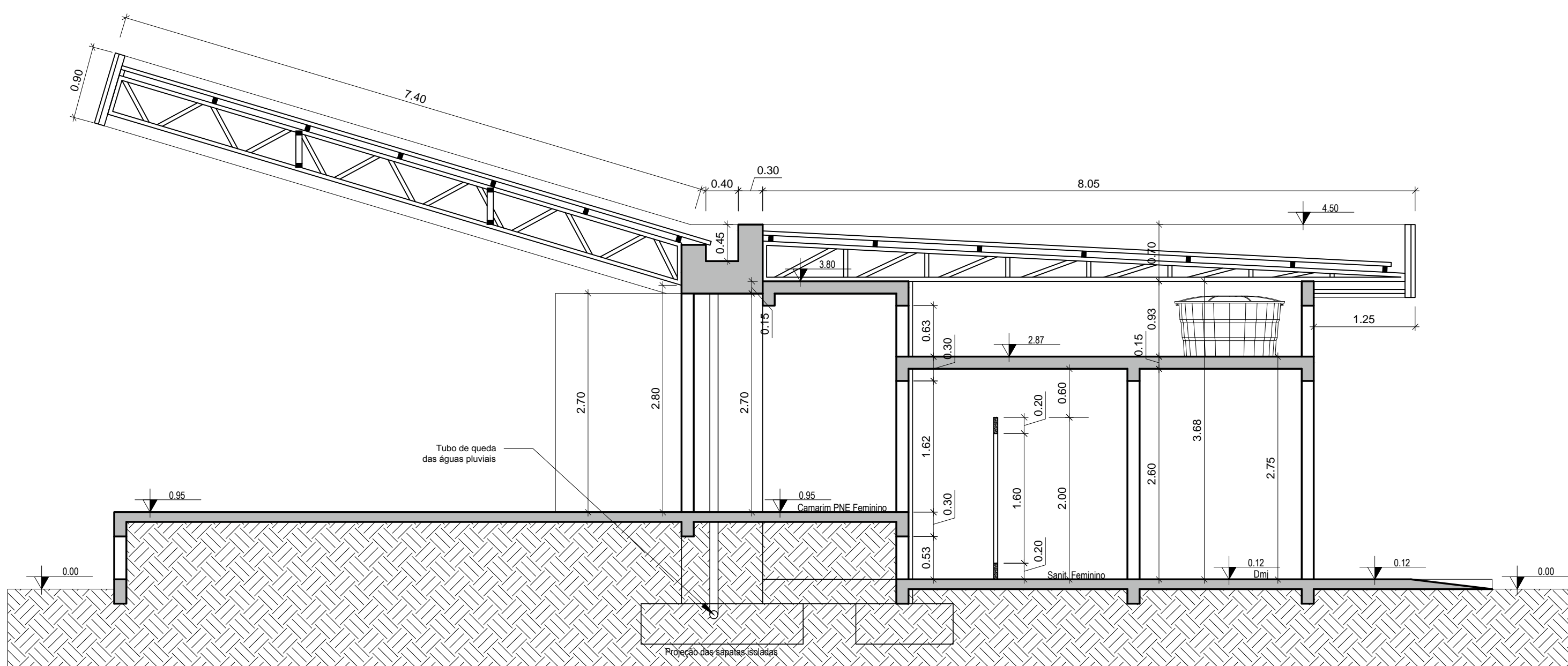

05 CORTE A.A.
Escala 1:50

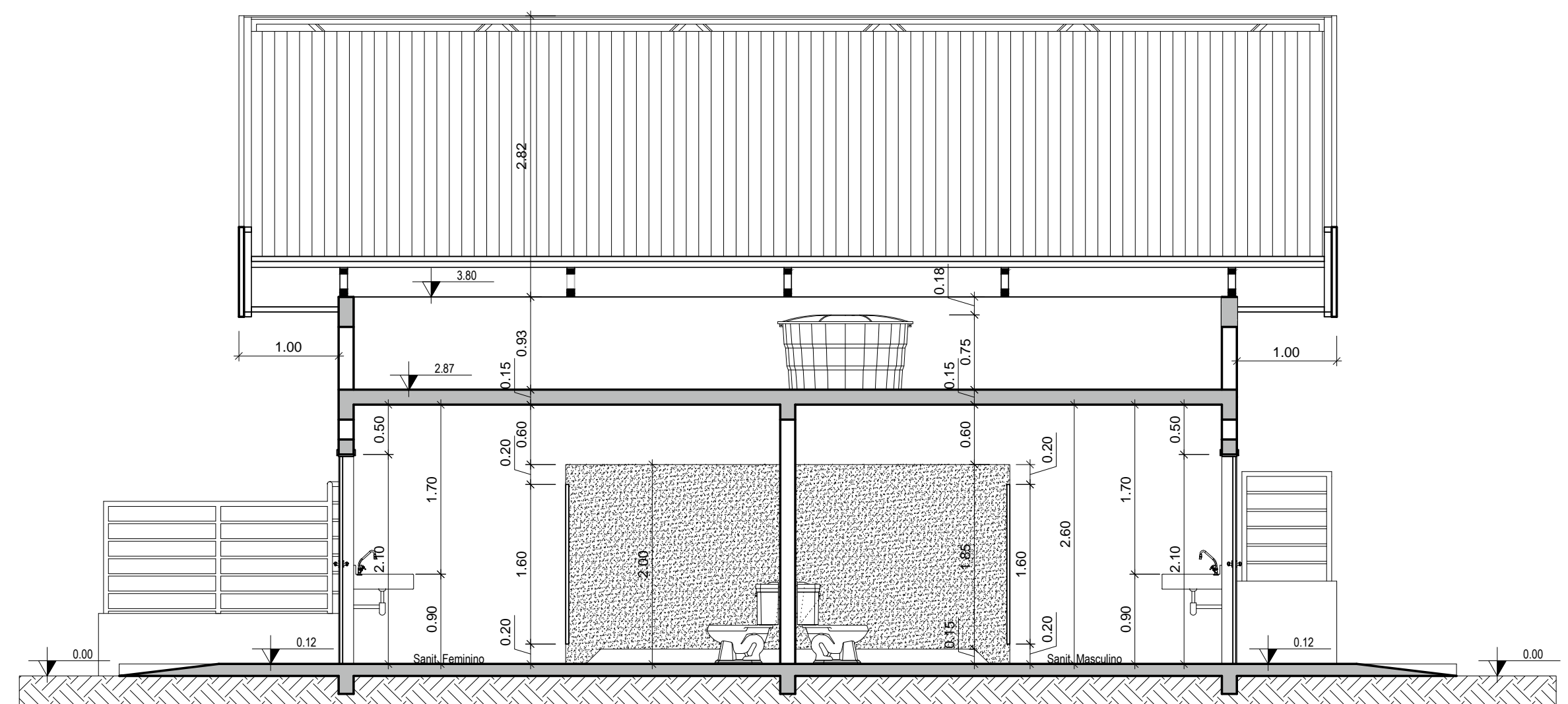

06 CORTE B.B.
Escala 1:50



Rua Independência 110 Sala 24 • Santo Augusto - RS • (55) 3781-1965 • email: eng.eugenio.frizzo@gmail.com

Prancha

ARQ 02/02

Total de pranchas

05/09

Conteúdo				
PROJETO ARQUITETÔNICO Cortes e Fachadas				
Obra	Revitalização e Reestruturação da Praça Mun. do Município de Inhacorá - RS			
Proprietário	Município de Inhacorá			
Endereço	Rua Elsa Stolberg da Rosa, esquina com Rua Antônio C. Pires Inhacorá - RS			
Resp. Téc.	Eng. Civil Eugenio Frizzo (CREA-RS 57.544-0) Arq. e Urb. Leonardo Postay Frizzo (CAU-A-107991-3) Arq. e Urb. Bibiana S. M. da Rocha (CAU-A-101076-0)			
Escala	Área	Data	Desenho	Versão
Indicadas	169,25 m ²	Nov./2017	Leonardo	5-22/11