

01 PLANTA BAIXA - PINTURA BASQUETE
 Área de intervenção: 560,00 m²
 Escala 1:75

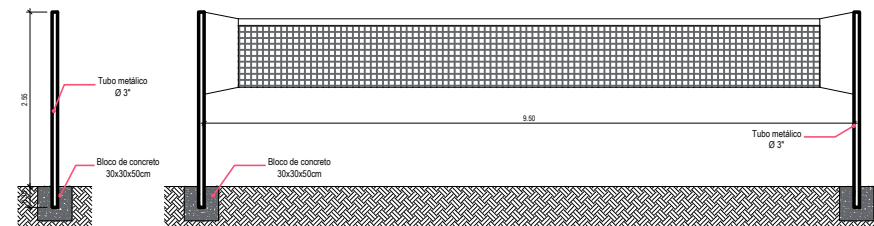

03 DETALHE 03 - VISTA LATERAL / VISTA FRONTAL
 Equipamento Vôlei
 Escala 1:50

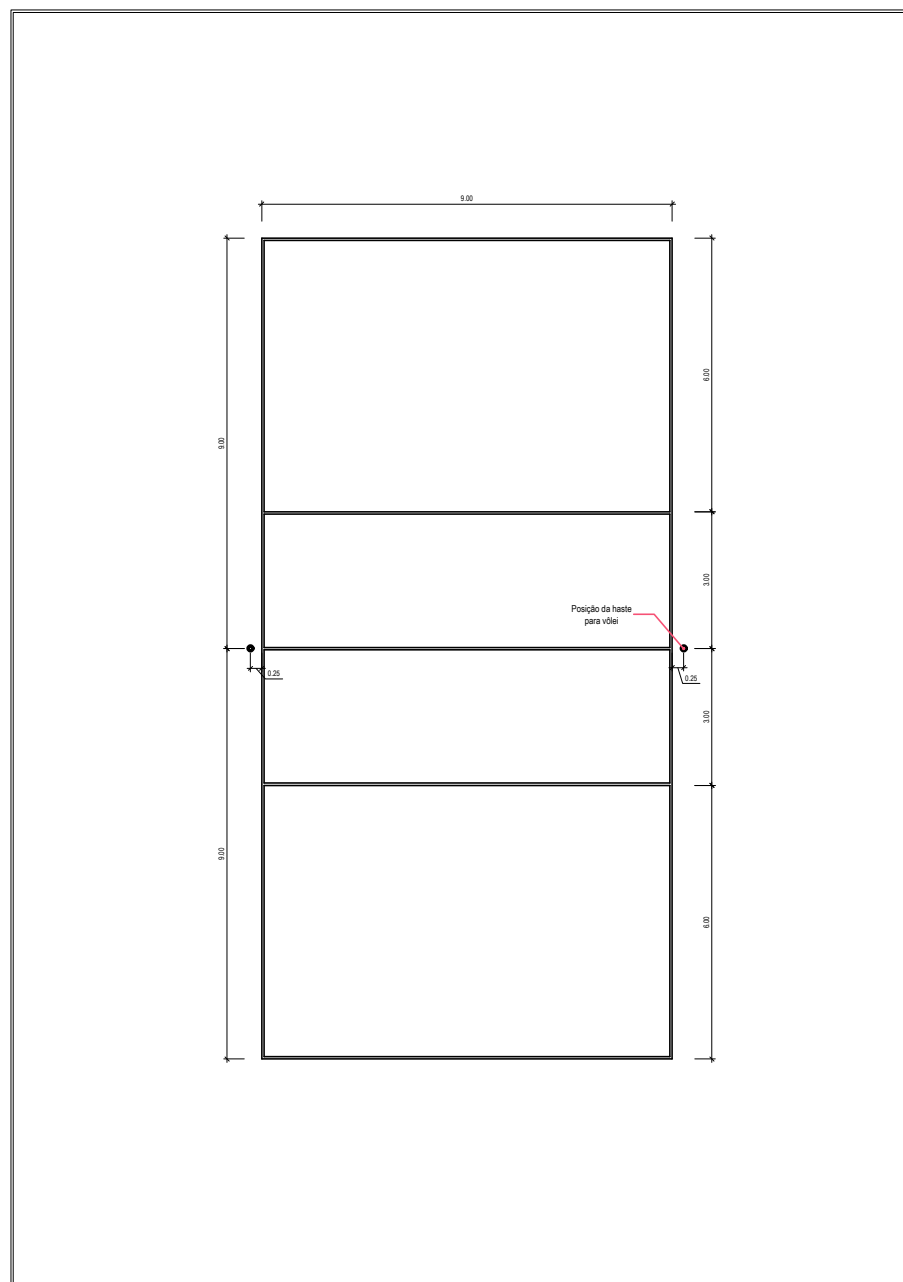

02 PLANTA BAIXA - PINTURA VÔLEI
 Área de intervenção: 162,00 m²
 Escala 1:75

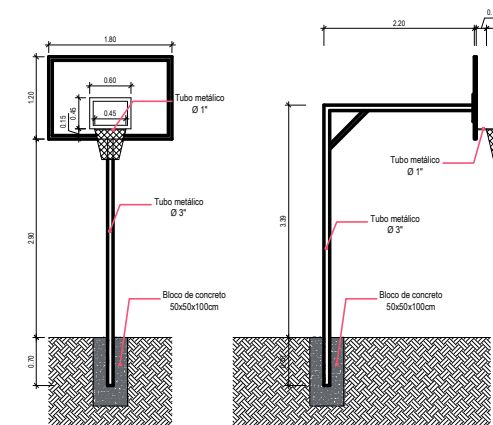

03 DETALHE 04 - VISTA FRONTAL / VISTA LATERAL
 Equipamento Basquete
 Escala 1:50



Prancha	AR 04/04
Total de pranchas	04/04

Rua Independência 110 Sala 24 • Santo Augusto - RS • (51) 3781-1965 • email: eng.eugenio.frizzo@gmail.com

Conteúdo				
PROJETO ARQUITETÔNICO Pintura Basquete e Pintura Vôlei				
Obra	Quadra de Esportes			
Proprietário	Município de Inhacorá/RS			
Endereço	Rua Ibanes Rolim, Centro. Inhacorá - RS			
Resp. Téc.	Eng. Civil Eugenio Frizzo <small>CREA/RS 37.344-D</small> Arq. e Urb. Leonardo Postay Frizzo <small>CAU A 107991-D</small> Arq. e Urb. Bibiana S. M. da Rocha <small>CAU A 101026-D</small>			
Escala	Área	Data	Desenho	Versão
Indicadas	768,00 m ²	Abril/2019	Gabriel	1-01/04