

# INCONFORMADOS



## DÚVIDAS SOBRE O CONGRESSO INCONFORMADOS GLOBAL INTERNACIONAL DA JUVENTUDE QUADRANGULAR 2015

### ESTÂNCIA ÁRVORE DA VIDA - SUMARÉ - SP DE 26 A 28 DE JUNHO/2015

#### SEGUE OS PLANOS DE PAGAMENTOS PLANOS DE PAGAMENTOS

- \* 4 x de R\$ 80,00 de Mar a 22/jun = R\$ 320,00
- \* 3 x de R\$ 110,00 de Abr a 22/jun = R\$ 330,00
- \* 2 x de R\$ 170,00 de Maio a 22/jun = R\$ 340,00
- \* 1 x de R\$ 350,00 até 22/jun

BANCO DO BRASIL  
AG. 3323-5 C/C 19474-3  
IEQ - COORDENADORIA NACIONAL DE JOVENS

#### **1) Jovens de outras igrejas podem participar do Congresso?**

Claro que pode, a igreja quadrangular é uma igreja interdenominacional

#### **2) Qual o limite de idade?(idade mínima e máxima)**

Não iremos ver identidade de ninguém (porém os menores de idade, deverão estar com responsável ou autorização dos mesmos).

- \*0 a 4 anos = estância não cobra
- \*de 5 a 10 anos = R\$ 250,00
- \*de 10 anos em diante preço normal

#### **3) Horário de chegada no local (estância):**

Quanto mais cedo melhor, sendo a abertura do Congresso as 20:00 hs, lembrando que neste dia NÃO HAVERÁ ALMOÇO E NEM JANTAR E SOMENTE UM LANCHE OFERECIDO PELA ESTÂNCIA NO PERÍODO DA NOITE.

#### **3) Horário de saída**

Término previsto 14:00 hs do domingo

**4) Se por acaso alguém for no sábado vai ter alguma diferença no preço ou vai pagar o mesmo valor?**

Não haverá inscrição no sábado! As inscrições terão que ser efetuadas antecipadas e o preço é o mesmo independente de quantos dias você for ficar!

**5) Tem lugar para os motoristas dos ônibus dormirem, comida.. etc?**

Acomodação do motorista custa R\$ 250,00 direito de dormir no local e comer, esse valor geralmente é por conta da empresa de ônibus seria bom tratar antes, pois os motoristas recebem a parte da empresa e embolsam, pedindo para o coordenador pagar.

**6) Posso ir fazendo depósitos conforme vou recebendo dos presidentes das igrejas? Tenho que passar fax dos depósitos pra alguém ?**

Pode sim, ou seja deve (rs), o comprovante original deve ser colado na ficha de inscrição e levado no dia para retirada do crachá.

**7) Tem algum formulário de inscrição, site onde posso pegar ??**

Sim. Ficha de Inscrição Individual que deverá ser levada preenchida corretamente e com o ORIGINAL dos pagamentos colados no dia do congresso.

<http://www.portaigrejaquadrangular.com.br/portal/arquivos/pdf/Ficha-Inconformados-2015.pdf>

**8) Tem endereço do local?**

Estância Árvore da Vida (<http://www.estanciaarvoredavida.com.br/>)



**9) Vai ter traslado do aeroporto até a Estância Árvore da Vida?**

Não haverá traslado próprio do Inconformados. Será por conta do congressista verificar o traslado que faz esse percurso.

**10) Qual o aeroporto mais próximo?**

É o de Campinas Viracopos.

**11) Quero saber se esta alugando o kiosque (Guest)lá no estância.**

O valor do Guest House é de R\$ 400,00 o quarto para 5 pessoas, separado em masculino e feminino, será necessário mandar um email ([regiane.jurado@hotmail.com](mailto:regiane.jurado@hotmail.com)) solicitando a reserva do quarto, dizendo se é feminino ou masculino e com os nomes da pessoas e igreja que ficarão hospedados.

Lembrando que este valor, deverá ser pago no dia na retirada da chave.



**12) caso alguém precise chegar de madrugada será permitido e os alojamentos estarão abertos?**

Será permitido sim, nossas equipes estarão presentes para recepcionar, com certeza todas as pessoas que chegarem na estância serão alojadas FAVOR AVISAR.

**13) Gostaria de saber quais são os preletores do Congresso?**

Ainda não foi completado o quadro de Preletores, já confirmados: Pr. Rocco Digilio, Pr. Rinaldi Digilio.

**14) Como serão escolhido os quartos, vai misturar tudo ou vai poder ficar um grupo junto? Quantas pessoas ficam no mesmo quarto?**

Metade da Estância será reservado a ala feminina, e a outra metade a ala masculina, os alojamentos serão reservados as caravanas, não separaremos as caravanas, a não ser que esta chegue por ultimo e todos os alojamentos estejam com ocupação de 90 %, dai serão distribuidos e acomodados nos 10 % que restam de cada alojamento, sozinho não ficarão, sempre acompanhado com parte da caravana. Obs.: TODOS OS QUARTOS DEVERÃO FICAR CHEIO (estamos trabalhando com um numero grande de congressista)

**15) Fiquei sabendo do evento por uma amiga...Ainda não foi passado nada para os jovens da minha igreja. Como devo proceder em relação a inscrição? Faço o depósito...**

Passe o endereço que mandaremos os cartazes (apesar que já enviamos semana passada para todas as igrejas) . O deposito deverá ser feito o quanto mais rápido possível, para garantir os lugares, pois a procura está muito grande.

**16) Qual é a data limite de pagamento?**

Até o dia 22 de Junho.



## ALOJAMENTOS

### 17) O que está incluso no valor?

Hospedagem (alojamentos) e alimentação. O transporte é por conta de cada um. Verifique com o seu líder local ou regional a caravana mais próxima.

### 18) O que é preciso levar?

Roupas de cama e utensílios pessoais. Lembrando que não nos responsabilizamos por objetos de valores que serão levados.

**19) Sei que dormiremos em alojamentos, mas caso eu queira ficar nos Chalés (Guest House) ou o Hotel, qual é o valor?** O chalé como foi dito anteriormente, o valor é de 400,00 o quarto para 5 pessoas. E o Hotel: Segue os valores da DIARIA. (lembrando que são 2 diárias) + INSCRIÇÃO que poderão ser pagos somente em dinheiro ou cheque na recepção do hotel no dia da chegada, devendo enviar um email para [regiane.jurado@hotmail.com](mailto:regiane.jurado@hotmail.com) para fazer reserva.

### HOTEL MAPLE VILLAGE

Diárias por apto.

- Single.....R\$ 213,00
- Duplo.....R\$ 213,00
- Triplo.....R\$ 213,00
- Quádruolos(com uma beliche).....R\$ 237,00
- Quíntuplos em apto VIP (conjugado).....R\$ 302,00

Mínimo 2 diárias.





### **PRÉDIO BRASÍLIA (Fotos abaixo)**

Valores da diária no Prédio Brasília SEM ROUPA DE CAMA e SEM AR CONDICIONADO

- Single.....R\$ 165,00
- Duplo.....R\$ 165,00
- Triplo.....R\$ 165,00
- Quadroplo(com 01 beliche).....R\$ 165,00



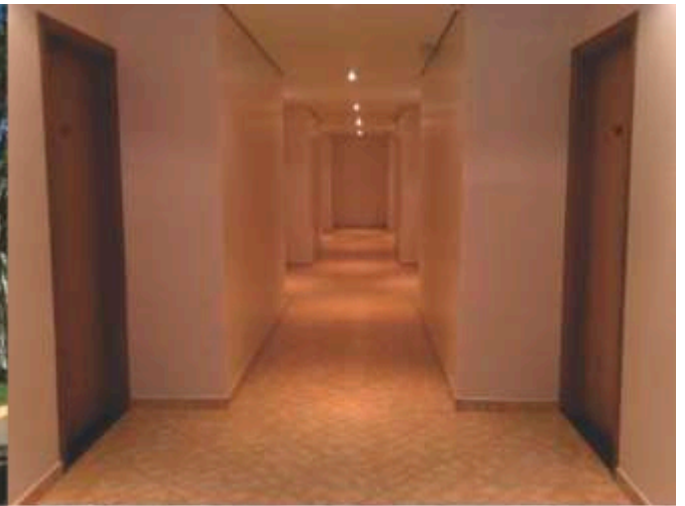

Qualquer duvida, estamos a disposição

No amor de Cristo,

**Pr. Rinaldi Cesar Digilio**  
Coordenador Nacional de Jovens  
@rinaldidigilio

**Pra. Andréa Guidastre**  
Secretaria da Coord. Nacional  
@guidastre

**Mais informações:**  
(11) 3224-1192 Patrícia  
(11) 2216-7402 Regiane